LEHRGANGSWERK HAAS
Einfach erfolgreich

Sie haben Fragen: 0 50 41.94 24-0 | info@lwhaas.de

© Seventyfour, AdobeStock

Die Fachkraft im Finanz- und Rechnungswesen

Geprüfter Bilanzbuchhalter - Bachelor Professional in Bilanzbuchhaltung

Informationen zur Vorbereitung auf die Prüfung 2024

Kontinuität für ein erfolgreiches Lernen

Sie wollen Bilanzbuchhalter* werden!

Wir wollen Sie auf diesem Weg begleiten. Für Ihre berufliche Fort- und Weiterbildung werden wir Ihnen deshalb genau das Handwerkszeug zur Verfügung stellen, das Sie benötigen, um auch in den kommenden Jahren mit den gestiegenen Anforderungen Schritt zu halten.

Berücksichtigen Sie bei Ihrer Auswahl aus unseren Lehrgangsangeboten Ihren individuellen Lerntyp. Nur auf diese Weise stellen Sie sicher, optimal vorbereitet und für schwierige Aufgaben gewappnet zu sein. Das Expertenwissen und der hohe Prüfungsbezug unserer Lehrer wird Sie überzeugen.

Das Lehrgangswerk Haas bietet Ihnen die Erfahrungen aus über 65 Jahren Prüfungsvorbereitung. Überzeugen Sie sich selbst von der Qualität unserer Lehrgänge. Über unseren Gastzugang im Online-Campus können Sie gerne kostenfrei in eine Aufzeichnung des Online-Lehrgangs reinschnuppern.

Wir freuen uns auf Sie!

Roman Fuhrmann
Dipl.-Finanzwirt (FH), Steuerberater, Geschäftsführer

Lars Nüdling
Dipl.-Finanzwirt (FH), Steuerberater, Geschäftsführer

Dr. Ingmar Schörck
Dipl.-Kaufmann, Steuerberater, Geschäftsführer

Inhalt

Online-Lehrgang	4
Fernlehrgang	5
Klausurenfernlehrgang	5
Zulassungsvoraussetzungen	6
Die Prüfung	7
Qualität beim Lehrgangswerk Haas	8
Ihre Ansprechpartner	10
Lernen Sie uns kennen	11

Ihre Entscheidung, unsere Beratung

Die Entscheidung für eine Weiter- oder Fortbildung sollte gut überlegt getroffen werden. Unsere Kundenberater stehen Ihnen für alle Ihre Fragen zur Verfügung. Wir finden auch für Ihre individuelle persönliche Situation eine Lösung.

Rufen Sie uns an, oder schreiben Sie uns eine E-Mail.

Saskia Hartnack
Kundenberatung

Telefon: 0 50 41.94 24-36
saskia.hartnack@lwhaas.de

Für die Weiterbildung zum „Geprüften Bilanzbuchhalter - Bachelor Professional in Bilanzbuchhaltung“ gibt es verschiedene attraktive Förderungsmöglichkeiten.
Mehr dazu finden Sie auf www.lwhaas.de/foerderungen oder lassen Sie sich von unseren Kundenberatern beraten.

** Im Interesse der Lesbarkeit verzichten wir auf eine geschlechtsbezogene Formulierung. Wir hoffen auf Ihr Verständnis und möchten in keinster Weise jemanden diskriminieren.*

Unsere Lehrgänge für Ihren Weg zum Bilanzbuchhalter

Für die optimale Vorbereitung auf die Bilanzbuchhalterprüfung bieten wir Ihnen die Auswahl zwischen Online- und Fernunterricht an.

Nutzen Sie die Vorteile dieser Lehrgänge zum Erlernen des Prüfungsstoffes. Im Endspurt vor der Prüfung ergänzen Sie diese zur Optimierung Ihrer Klausurentechnik/-taktik mit unserem Klausurenfernlehrgang.

Online-Lehrgang

In den aufgezeichneten Online-Einheiten vermitteln Ihnen unsere Lehrer das prüfungsrelevante Wissen, welches Sie für Ihre schriftliche Bilanzbuchhalterprüfung benötigen. Die zugehörigen Lehrhefte werden Ihnen digital in unserem Online-Campus zur Verfügung gestellt.

Flexibel bis zu 18 Mon.
38 Online-Einheiten
zu Hause / flexibel

1.500 EUR[1]

Details auf Seite 4.

Fernlehrgang

Sie erhalten für die Dauer von 12 Monaten pro Woche eine Sendung mit Lehrheften zum Selbststudium. Passend zu den Sendungen des Fernlehrgangs schreiben Sie 10 Übungsklausuren inkl. Korrektur und Bewertung.

12 Monate
60 Hefte + **10** Klausuren
zu Hause / flexibel

1.260 EUR[1,2]

Details auf Seite 5.

Klausurenfernlehrgang

Um Ihre Prüfungsvorbereitung zu vervollständigen, Ihr Wissen zu festigen und Ihre Klausurentechnik zu optimieren, empfehlen wir Ihnen, die Wissensvermittlung mit dem Klausurenfernlehrgang zu kombinieren.

Mai - August
9 Klausuren
zu Hause / flexibel

660 EUR[1,2]

Details auf Seite 5.

Vorteile Online- / Fernunterricht

- Sie selbst bestimmen, wann Sie lernen
- Unbezahlter Urlaub/Freistellung ist nicht nötig
- Sie bleiben in Ihrer gewohnten Umgebung
- Sie lernen, wo Sie möchten: Zu Hause, im Büro oder unterwegs
- Sie sparen die Kosten für Fahrt und Unterbringung

Online-Lehrgang

Kompetente Lehrstoffvermittlung durch unsere Lehrer, zeitlich flexibel und ganz ohne Reiseaufwand. Dies sind wohl die wichtigsten Vorteile unseres Online-Lehrgangs zur Vorbereitung auf die Bilanzbuchhalterprüfung. Mit den aufgezeichneten Online-Einheiten können Sie sich umfassend und je nach eigenem Bedarf auf die jeweiligen Themengebiete vorbereiten.

Die passenden Lehrhefte erhalten Sie in unserem Online-Campus freigeschaltet.

Die Videoeinheiten vermitteln das prüfungsrelevante Wissen für die schriftliche Prüfung in folgenden Fächern:

- Kosten- und Leistungsrechnung (2 Einheiten)
- Finanzmanagement (3 Einheiten)
- Internes Kontrollsystem IKS (2 Einheiten)
- Berichterstattung (2 Einheiten)
- IFRS (1 Einheit)
- Jahresabschluss national (10 Einheiten)
- Umsatzsteuer (1 Einheit)
- Abgabenordnung (1 Einheit)
- Einkommensteuer (2 Einheiten)
- Gewerbesteuer (1 Einheit)
- Internationales Steuerrecht (1 Einheit)
- Körperschaftsteuer (2 Einheiten)
- Kommunikation, Führung, Zusammenarbeit (1 Einheit)

Die Online-Einheiten stehen Ihnen ab Buchung für 18 Monate zur Verfügung.

Tutoren: Zur fachlichen Unterstützung und Beratung haben wir für jeden Fachbereich einen Tutor, der für Sie der fachliche Ansprechpartner ist. Die Kommunikation mit den Tutoren erfolgt über ein Online-Formular.

2023/2024	
Einstieg jederzeit (Zugriff 18 Monate)	
38 Online-Einheiten	**1.500 EUR**[1]

© iStock, stockfour

38 Online-Einheiten
110 Stunden

Aufzeichnungen
18 Monate im Online-Campus **abrufbar**

+

Optional: **Klausurenfernlehrgang**
9 Klausuren zum Training

1.500 EUR[1]

Online- und Klausurenfernlehrgang

Kombinieren Sie diese zwei Lehrgänge, bereiten sich vollständig auf die schriftliche Prüfung vor und profitieren Sie vom Paketpreis.

Paketpreis:
2.050 EUR*

Informationen zum Klausurenfernlehrgang siehe Seite 5.

Nutzen Sie unseren Gastzugang zum Online-Campus und verschaffen sich so einen Eindruck von unserem Online-Angebot. Melden Sie sich unverbindlich an und testen Sie einen Online-Lehrgang (LeO).
Jetzt kostenlos registrieren: www.lwhaas.de

** Der Angebotspreis gilt nur bei zeitgleicher Buchung der zwei genannten Lehrgänge zur Vorbereitung auf die Bilanzbuchhalter-Prüfung.*
[1,2] Die ergänzenden Informationen (Fußnoten) finden Sie gesammelt auf der Rückseite dieses Informationsheftes.

Fernlehrgang

Mit unserem didaktisch aufgearbeiteten Fernlehrgang möchten wir Ihnen eine ideale Vorbereitung auf die schriftliche Prüfung geprüfter Bilanzbuchhalter – Bachelor Professional in Bilanzbuchhaltung ermöglichen.

Für eine optimale Machbarkeit erhalten Sie über einen Zeitraum von einem Jahr pro Woche per Post eine Sendung mit Lehrheften. Sie werden Schritt für Schritt an die relevanten Themen herangeführt.

Passend zu den Sendungen des Fernlehrgangs schreiben Sie 10 Übungsklausuren (je eine Klausur in FiMa, IKS, Personal und BerE, sowie in KoLei, JA national, JA international, USt, AO und Steuerrecht). Die Klausuren, inklusive ausführlichen Lösungshinweisen, erhalten Sie via Post nach Hause und zusätzlich online. Ihre Lösungen können Sie über unseren Online-Campus zur Korrektur einreichen. Anschließend erhalten Sie die korrigierte Fassung inkl. Bewertung zurück.

Um Ihre Prüfungsvorbereitung zu vervollständigen, empfehlen wir Ihnen, die Wissensvermittlung mit dem Klausurenfernlehrgang zu kombinieren.

Tutoren: Zur fachlichen Unterstützung und Beratung haben wir für jeden Fachbereich einen Tutor, der für Sie der fachliche Ansprechpartner ist. Die Kommunikation mit den Tutoren erfolgt über ein Online-Formular.

48 Sendungen / 60 Lehrhefte
15 Stunden je Woche*

Laufzeit: 12 Monate
Start im August

Medienmix
Lehrhefte, Lernvideos, Lernkontroll-Aufgaben

+

Optional: **Klausurenfernlehrgang**
9 Klausuren zum Training

1.260 EUR[1,2]

Die Termine für **2024/2025** finden Sie rechtzeitig zur Buchung auf unserer Internetseite. **www.lwhaas.de/bibu**

2023/2024		
21.08. - 15.07.		
774 Stunden	10 Klausuren	**1.260 EUR**[1,2]
Ratenzahlung: 12 Raten á 105 EUR[1]		

Vorkenntnisse: keine**

Klausurenfernlehrgang

Mit dem Klausurenfernlehrgang haben Sie die Möglichkeit, Ihr Wissen zu festigen bzw. Ihre Klausurentechnik zu optimieren. Im Zeitraum von Mai bis August jeden Jahres erhalten Sie von uns:

- 9 Klausuren
- Bearbeitungshinweise zum Klausurenschreiben
- Zugriff auf Klausuren und Lösungen im Online-Campus

Sie erhalten die Klausuren in wöchentlichem Abstand und reichen Ihre Lösung zu festgelegten Terminen (je Klausur ca. 2 Wochen Bearbeitungszeit) ein. Ihre Lösung erhalten Sie von uns korrigiert und mit Hinweisen zur Verbesserung der Klausurentechnik/-taktik versehen zurück.

Q

Unsere Fernlehrgänge sind von der ZFU zugelassen. Somit ist sichergestellt, dass der fachliche und didaktische Standard dem Bildungsziel entspricht.

Staatliche Zentralstelle zugelassen zfu Nr. 5101316 für Fernunterricht

Staatliche Zentralstelle zugelassen zfu Nr. 5106417 für Fernunterricht

2024	
15.05. - 02.08.	
9 Klausuren	**660 EUR**[1,2]
Ratenzahlung: 3 Raten á 220 EUR[1]	

** Für Ihre eigene Zeitplanung sollten Sie bei wöchentlichem Bezug einen Zeitaufwand von ca. 15 Stunden pro Sendung einplanen.*
*** Grundsätzlich sind keine Vorkenntnisse für die Teilnahme am Fernlehrgang erforderlich. Allerdings sind Grundkenntnisse des betrieblichen Finanz- und Rechnungswesens von Vorteil.*

Ihr Weg zum Bilanzbuchhalter

Die Durchführung der Prüfung richtet sich nach der Prüfungsordnung (VO) 2020 der Industrie- und Handelskammer. Die Zulassung zur Bilanzbuchhalterprüfung ist unter bestimmten Voraussetzungen möglich.

Erfolgreich abgelegte Abschlussprüfung in einem anerkannten kaufmännischen oder verwaltenden Ausbildungsberuf mit einer Ausbildungsdauer von drei Jahren

Abschluss als ... Fachwirt/in, Fachkaufmann/-frau, staatlich geprüfte/r Betriebswirt/in

... oder einen wirtschaftswissenschaftlichen Diplom- oder Bachelorabschluss mit **min. 1 Jahr** praktischer Tätigkeit*

Ohne Berufsausbildung

5 Jahre praktische Tätigkeit*

Vorbereitung zur Bilanzbuchhalterprüfung

IHK-Prüfung geprüfter Bilanzbuchhalter

Abschluss „Geprüfter Bilanzbuchhalter-Bachelor Professional in Bilanzbuchhaltung“

Die Zulassungsvoraussetzungen zur Bilanzbuchhalterprüfung sind in § 3 Bilanzbuchhalter-Bachelor Professional in Bilanzbuchhaltung-Fortbildungsprüfungsverordnung (BibuBAProFPrV) geregelt.
** Die Berufspraxis muss inhaltlich wesentliche Bezüge zu den in § 2 Absatz 3 genannten Aufgaben haben und dabei überwiegend im betrieblichen Finanz- und Rechnungswesen erworben worden sein.*

Die Prüfung nach der Prüfungsordnung (VO) 2020

Schriftlicher Teil
Die schriftliche Prüfung besteht aus 3 Klausuren je 240 Minuten (je einer der Handlungsbereiche als Schwerpunkt pro Klausur).
Mit Einführung der Prüfungsverordnung (VO) 2020 wurde die Regelung zum Bestehen der Prüfung geändert. Die schriftliche Prüfung hat bestanden, wer in allen drei Prüfungen jeweils min. 50 Punkte erreicht hat. Wird ein Prüfungsteil nicht bestanden, müssen alle drei Prüfungsteile wiederholt werden.

- **Aufgabenstellung 1:** Geschäftsvorfälle erfassen und nach Rechnungslegungsvorschriften zu Abschlüssen führen
  Neben-Handlungsbereiche: „Ein internes Kontrollsystem sicherstellen“ und „Kommunikation, Führung und Zusammenarbeit mit internen und externen Partnern sicherstellen“
- **Aufgabenstellung 2:** Jahresabschlüsse aufbereiten und auswerten
  Neben-Handlungsbereiche: „Finanzmanagement des Unternehmens wahrnehmen, gestalten und überwachen“ und „Kommunikation, Führung und Zusammenarbeit mit internen und externen Partnern sicherstellen“
- **Aufgabenstellung 3:** Betriebliche Sachverhalte steuerlich darstellen
  Neben-Handlungsbereich: Kosten- und Leistungsrechnung zielorientiert anwenden

Mündlicher Teil
- Präsentation zu einem selbst ausgewähltem Thema aus dem Handlungsbereich „Jahresabschlüsse aufbereiten und auswerten“
  (nicht länger als 15 Minuten)
- Fachgespräch über Probleme aus der betrieblichen Praxis und deren Analyse und der Bewertung von Lösungsmöglichkeiten
  (nicht länger als 30 Minuten)

Das Thema für die Präsentation muss, mit einer Kurzbeschreibung des Problems und einer inhaltlichen Gliederung, dem Prüfungsausschuss zum Termin des dritten Prüfungstages der schriftlichen Prüfung eingereicht werden.

Wer die Prüfung zum geprüften Bilanzbuchhalter nach Verordnung (VO) 2020 bestanden hat, ist vom schriftlichen Teil der Prüfung der **Ausbilder-Eignungsverordnung** befreit. (VO 2020 §13)

Dadurch ist es nur noch ein kleiner Schritt, um auch die Aufgabe der Ausbildung im Betrieb zu übernehmen.

Anmeldung und Ablauf der Prüfung

Bitte beachten Sie, dass Sie sich selbst zur Prüfung anmelden müssen. Der Anmeldeschluss ist bei jeder IHK unterschiedlich und liegt **ca. 3-6 Monate vor der Prüfung**. Bevor Sie sich zur Prüfung anmelden, können Sie sich von Ihrer IHK zu den Zulassungsvoraussetzungen zur Prüfung beraten lassen (die Zulassungsvoraussetzungen ergeben sich aus § 3 der Prüfungsordnung).

Termine schriftliche Prüfung

Die Prüfung wird 2-mal jährlich von den Industrie- und Handelskammern (IHK) angeboten. Kontakt zu der für Sie zuständigen IHK erhalten Sie unter www.ihk.de oder nutzen Sie unseren Link auf der Homepage. Die Termine sowie die Prüfungsklausuren sind bundeseinheitlich.

Rechts finden Sie die uns bekannten Prüfungstermine nach **Prüfungsordnung (VO) 2020**:

	2024/I	2024/II	2025/I	2025/II
1. Tag	27.03.	18.09.	25.03.	03.09.
2. Tag	02.04.	24.09.	27.03.	09.09.
3. Tag	05.04.	27.09.	01.04.	12.09.

Die mündliche Prüfung

Zur mündlichen Prüfung wird nur zugelassen, wer die schriftliche Prüfung bestanden hat.

Die Prüfungen finden voraussichtlich von November bis Februar (bzw. Mai bis Juli) im Anschluss an die schriftliche Prüfung statt und sind von IHK zu IHK unterschiedlich. Für nähere Auskünfte wenden Sie sich bitte an Ihre zuständige IHK.

Kontakt zu Ihrer zuständigen IHK finden Sie im Internet unter:
www.ihk.de/#ihk-finder

Tipps für die mündliche Prüfung

Neben dem fachlichen Wissen, sollten Sie ein paar weitere Punkte für die mündliche Prüfung beachten. Wir haben Ihnen hier ein paar wichtige Punkte zusammengefasst:

- Halten Sie ein Exemplar des Vortrages als Handout für den Prüfungsausschuss bereit
- Achten Sie auf einen flüssigen Redestil
- Treten Sie sicher und selbstbewusst auf, der Prüfungsausschuss muss auch überzeugt sein, dass der Vortragende der Autor ist
- Ihre äußere Erscheinung sollte angemessen sein (Business-Dress)
- Setzen Sie bei der Präsentation auf verschiedene Medien (OHP, Flipchart)

Unsere Qualität für Ihren Lernerfolg

Das Lehrgangswerk Haas ist sich seit vielen Jahren der Bedeutung einer qualifizierten Weiterbildung bewusst. Mit der Zertifizierung unseres Qualitätsmanagementsystems, nach DIN EN ISO 9001:2015 durch den TÜV SÜD, gewährleisten wir Ihnen eine hohe Qualität in der Entwicklung und Durchführung unserer Aus- und Weiterbildungsmaßnahmen.

ISO 9001
Zertifiziertes Qualitätsmanagementsystem
www.tuev-sued.de/ms-zert

Empfohlen durch:

BVBC
Verantwortlich steuern

Bundesverband
der Bilanzbuchhalter und Controller e.V.

Lehrmaterial

In unseren Lehrgängen arbeiten Sie mit stetig aktualisiertem Unterrichtsmaterial und Klausuren. Jedes Jahr arbeiten unsere Autoren an der Aktualisierung und Optimierung der Lehrhefte, um möglichst nah an die Inhalte der Originalprüfungen zu gelangen.

Durch die hauseigene Druckerei können wir flexibel auf Änderungen und besondere Anforderungen reagieren und schnell geändertes oder neues Material in unsere Standorte liefern.

Lehrer

Fort- und Weiterbildung benötigt Experten auf der Seite der Lehrenden, um Experten aus den Lehrgangsteilnehmern zu machen. Bei uns im Lehreinsatz sind rhetorisch geschulte und pädagogisch fortgebildete Lehrer, die sich auch für den Erfolg der Teilnehmer interessieren.

Unsere Lehrer sind standortübergreifend im Einsatz und durch die lückenlose Einsatzplanung können wir 100% Unterrichtsabdeckung (ohne Ausfälle) ermöglichen.

Unsere Lehrer sind auch in Pausen oder nach dem Unterricht für Sie ansprechbar.

Beratung

Wir legen Wert auf fachliche Betreuung und das „Wir-Gefühl". Von der Planung Ihrer Lehrgänge bis zur Prüfung erhalten Sie jederzeit durch unsere Berater, Lehrer und Tutoren organisatorische und fachliche Unterstützung.

Unsere Kunden- und Lehrgangsberater nehmen sich für jede individuelle Situation jedes Kunden Zeit und haben den Anspruch für jede Person die optimale Lehrgangskombination zu finden.

Nutzen auch Sie Ihre Chance auf eine individuelle Beratung: **Sprechen Sie uns an.**

Worin liegt der Erfolg bei Haas? – „Erfolg ist nie garantiert, aber planbar“

- über **65 Jahre Erfahrung** mit über 55.000 Teilnehmern
- unter 5% Abbruchquote
- durchschnittlich über **90% der Examen-Themen** im Unterricht behandelt
- **100% Unterrichtsabdeckung**, keine Ausfälle
- ansprechende, **moderne und funktionale Unterrichtsräume** sowie aktuelle Technik
- **systematisches Lernen am Gesetz** ermöglicht Ihnen, auch unbekannte Klausurensachverhalte zu lösen und für die spätere Praxis entsprechendes Werkzeug an die Hand zu bekommen
- umfangreiches, didaktisches und **aktuelles Unterrichtsmaterial** nach gültigem bzw. relevantem Rechtsstand
- Step by Step führen wir Sie zur richtigen **Klausurtechnik und -taktik**
- Jedes Jahr erstellen wir für Sie **neue Klausuren mit aktuellen Themen**, welche fachkundig korrigiert und zurückgegeben werden
- Vielfältiges Online-Lehrgangs-Angebot

Ihre Zufriedenheit ist unser Ziel

Dass Sie zufrieden sind, ist für uns sehr wichtig und unser ständiges Ziel. Wenn wir Sie trotz unserer intensiven Bemühungen, mit unseren Informationen, Materialien oder Veranstaltungen einmal nicht begeistern konnten, teilen Sie uns das bitte unbedingt mit.

Um Ihnen jederzeit die Möglichkeit der Rückmeldung zu geben, haben wir für Sie unter: www.lwhaas.de/kontakt ein Kontaktformular eingerichtet.

Möchten Sie ein Problem lieber direkt mit uns klären, **Frau Saskia Hartnack ist Ihre Ansprechpartnerin** (Telefon: 0 50 41.94 24-36) rund um Ihr Anliegen. Zögern Sie nicht, und nehmen Sie sogleich Kontakt mit ihr auf. Sie werden kurzfristig eine Antwort auf Ihr Anliegen erhalten.

An dieser Stelle freuen wir uns gleichwohl über positive Resonanz.

„Die Unterlagen des Lehrgangswerks sind sehr gut und strukturiert aufgebaut. Es werden viele Informationen, Hinweise, Übungsaufgaben und Klausuren zur Verfügung gestellt. Die Dozenten sind ebenfalls fachlich gut aufgestellt. Es ist ein prüfungsorientierter Unterricht, was einem als Teilnehmer ein gutes Gefühl gibt.“

Nicole Plattner – *Bilanzbuchhalterin (IHK), Hannover*

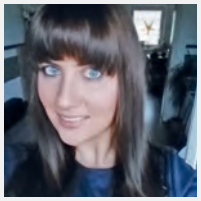

Für Ihre Fragen - sprechen Sie uns an

Sie erreichen uns telefonisch zu unseren Bürozeiten:

Montag – Freitag: 8:00 – 12:30 Uhr
oder jederzeit per E-Mail auch unter info@lwhaas.de

Telefonische Beratungen jederzeit nach Vereinbarung.

Lehrgangsberatung

Für Ihre persönliche Beratung bezüglich der optimalen, individuellen Prüfungsvorbereitung wenden Sie sich an unsere Lehrgangsberater. Für alle weiteren Fragen steht Ihnen unser Team zur Verfügung. Vereinbaren Sie einen Termin: www.lwhaas.de/beratung

Saskia Hartnack
Kundenberatung,
Präsenz- und Onlinelehrgänge
Telefon: 0 50 41.94 24-36
saskia.hartnack@lwhaas.de

Constance Vollmers
Kundenberatung,
Fernlehrgänge
Telefon: 0 50 41.94 24-29
constance.vollmers@lwhaas.de

Ilknur Bormann
Bildungsurlaub

Telefon: 0 50 41.94 24-37
ilknur.bormann@lwhaas.de

Carina Zillmann-Ohl
Unterkünfte

Telefon: 0 50 41.94 24-20
carina.zillmann-ohl@lwhaas.de

Michele Brock
E-Learning

Telefon: 0 50 41.94 24-34
michele.brock@lwhaas.de

Bettina Mittendorf
Buchhaltung

Telefon: 0 50 41.94 24-27
bettina.mittendorf@lwhaas.de

Lernen Sie uns kennen

Überzeugen Sie sich selbst von der Qualität unserer Lehrgänge.

Fachberatung

Unsere Kundenberater stehen Ihnen gerne für eine Fachberatung zur Verfügung. Finden Sie mit uns gemeinsam Ihren persönlichen Weg zur Prüfungsvorbereitung.

Details	
Termine:	jederzeit und nach Vereinbarung
Uhrzeit:	8:00 – 12:30 Uhr oder nach Vereinbarung
Vereinbaren Sie einen Rückruftermin unter: www.lwhaas.de/rueckruf	

Gasthören

Als Gasthörer können Sie gerne einmal kostenfrei an einem unserer Lehrgänge (online) teilnehmen. So finden Sie heraus, ob unser Angebot Ihren Anforderungen entspricht.

Details	
Termine:	nach Vereinbarung
Uhrzeit:	7:45 – 16:30 Uhr
Vereinbaren Sie einen Termin unter: www.lwhaas.de/gast	

Förderungen für Ihre Weiterbildung

Weiterbildung ist mit einem erheblichen Zeit- und Kostenaufwand verbunden und wird daher teilweise staatlich gefördert. Die gängigsten Förderungen für unsere Lehrgänge finden Sie auf unserer Webseite:
www.lwhaas.de/foerderungen

Weitere Förderungsmöglichkeiten sind abrufbar unter:
www.foerderdatenbank.de

Unsere Standorte

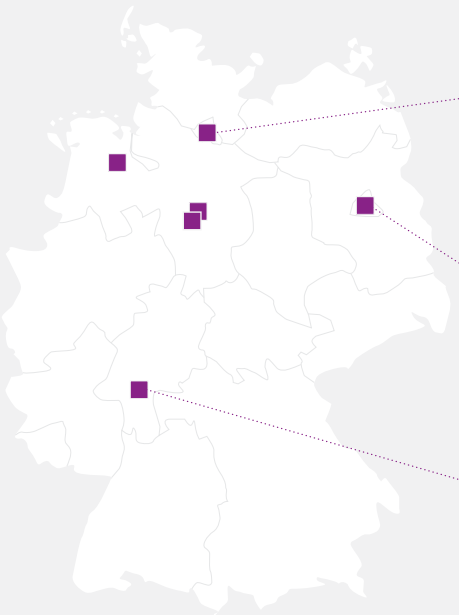

Oldenburg
dzo - Dienstleistungs-Zentrum-Oldenburg
August-Wilhelm-Kühnholz-Str. 5
26135 Oldenburg

Hannover
Galerie Luise
Joachimstr. 3
30159 Hannover

Springe am Deister
Jägerallee 26
31832 Springe

Hamburg
Die Marzipanfabrik
Friesenweg 36
22763 Hamburg

Berlin
Wechselnde zentral
gelegene Lehrgangsorte.

Frankfurt am Main
LORCH-Haus
Hanauer Landstr. 137
60314 Frankfurt am Main

Herausgeber

Lehrgangswerk Haas GmbH & Co. KG
Jägerallee 26
31832 Springe

Fon 0 50 41.94 24-0
Fax 0 50 41.94 24-56
Mail info@lwhaas.de
Web www.lwhaas.de

---

[1] *Sämtliche Leistungen sind gem. § 4 Nr. 21 UStG von der Umsatzsteuer befreit. Es gelten unsere Allgemeinen Geschäftsbedingungen (www.lwhaas.de/agb).*
[2] *Der Betrag kann per Ratenzahlung beglichen werden.*
Änderungen und Irrtümer vorbehalten. Zur Buchung der Lehrgänge nutzen Sie bitte unsere Online-Buchung unter www.lwhaas.de.